

SITUACIÓN DEFICIENCIAS DETERMINADAS PREVIO DURANTE POSTERIOR

| | | | |
|-----------------------------|---------------|--------------------------------|------------------------------------|
| DEPARTAMENTO: | HUEHUETENANGO | MUNICIPIO: | SANTA BÁRBARA |
| NOMBRE DEL ESTABLECIMIENTO: | EORM | DIRECCIÓN DEL ESTABLECIMIENTO: | CASERÍO EL PACATE, ALDEA XOCONILAJ |
| CÓDIGO DEL ESTABLECIMIENTO: | 13-10-0018-43 | FECHA: | 03/12/2024 |



Foto1: Quitado de techo e instalación de costaneras



Foto 2: Instalación de costaneras bodega y cocina



Foto 3: Instalación de costaneras en el interior de la escuela



Foto 4: Instalación de costanera interior de aulas

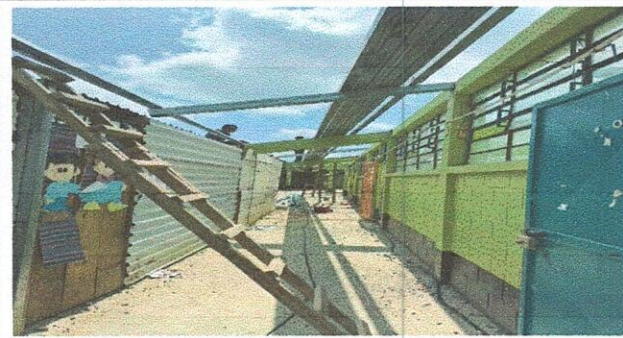

Foto 5: Instalación de costaneras interior aulas

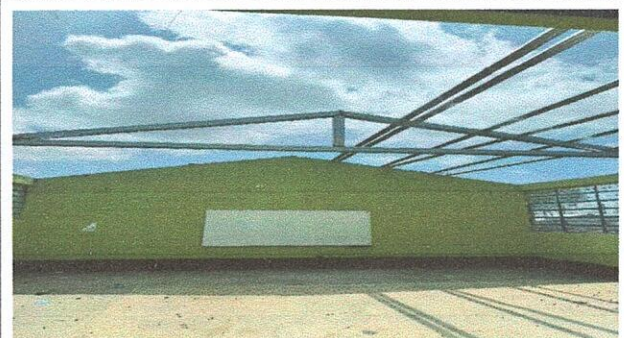

Foto 6: Instalacion de costaneras interior aulas

Observación: Si es necesario se pueden agregar hojas adicionales y actualizar el número de hojas.



Firma y sello del Presidente de la OFE



Firma y Sello Director Centro Educativo Público



SITUACIÓN DEFICIENCIAS DETERMINADAS PREVIO DURANTE POSTERIOR

| | | | |
|-----------------------------|---------------|--------------------------------|------------------------------------|
| DEPARTAMENTO: | HUEHUETENANGO | MUNICIPIO: | SANTA BÁRBARA |
| NOMBRE DEL ESTABLECIMIENTO: | EORM | DIRECCIÓN DEL ESTABLECIMIENTO: | CASERÍO EL PACATE, ALDEA XOCONILAJ |
| CÓDIGO DEL ESTABLECIMIENTO: | 13-10-0018-43 | FECHA: | 03/12/2024 |



Foto 1: Cambio e instalación de cableado eléctrico del establecimiento



Foto 2: Instalación eléctrica en techo de las aulas

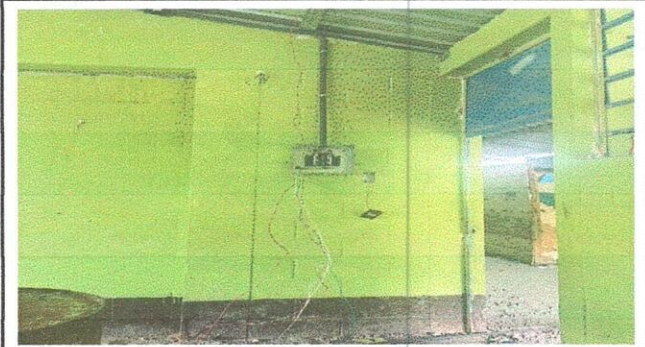

Foto 3: Instalación de plafoneras en el techo de las aulas

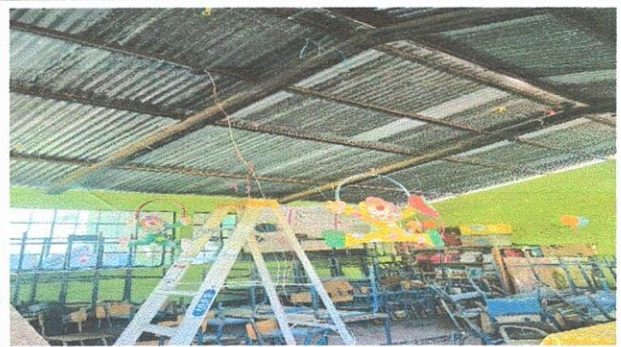

Foto 4: Instalación de tomacorrientes en lugares nuevos



Foto 5: Instalación y cambio de tomacorrientes



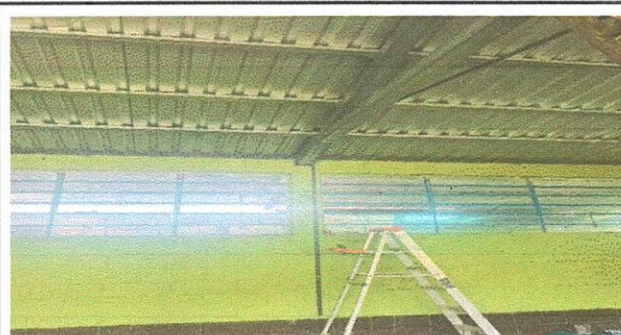

Foto 6: Cambio de tomacorrientes que estaban en mal estado

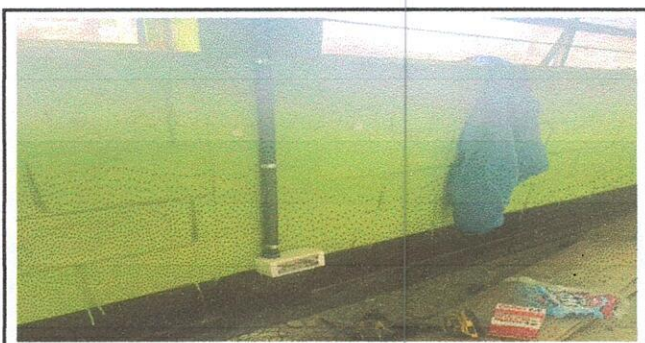
Observación: Si es necesario se pueden agregar hojas adicionales y actualizar el número de hojas.

| | |
|--|--|
|  Firma y sello del Presidente de la EORM |  Firma y Sello Director Centro Educativo Público |
|--|--|

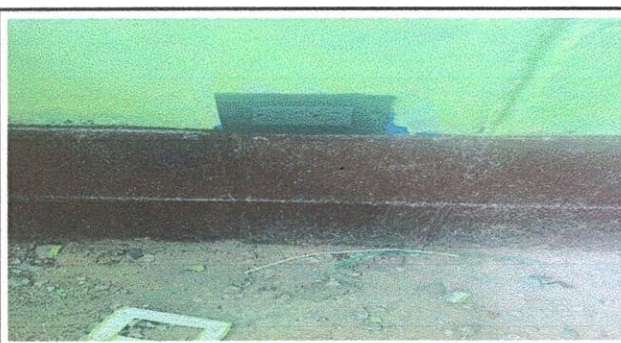